



REGIONE AUTONOMA TRENINO-ALTO ADIGE/SÜDTIROL
AUTONOME REGION TRENTINO-SÜDTIROL
REGION AUTONOMA TRENTIN-SÜDTIROL

Dott.ssa Violetta Plotegher

*Assessora alla previdenza e all'ordinamento delle APSP
Assessorin für Vorsorge und für die Ordnung der ÖBPB
Assessuria por la previdenza y l'ordinamènt dles APSP*

Trento, 24 maggio 2017

Egregio Signor
Walter Blaas
Consigliere regionale
Gruppo consiliare "Die Freiheitlichen"
Via Crispi, 6
39100 Bolzano

e p.c.

Egregio Signor
Dott. Thomas Widmann
Presidente del Consiglio regionale
Piazza Dante, 16
38122 TRENTO

Egregio Signor
Dott. Arno Kompatscher
Presidente della Regione Autonoma
Trentino Alto Adige
Via Gazzoletti, 2
38122 TRENTO

Oggetto: risposta all'interrogazione n. 241/XV.

Con riferimento all'interrogazione di cui all'oggetto con la quale si chiede, con riferimento all'interrogazione n. 231/XV, punto 3, di indicare la cittadinanza dei beneficiari dell'assegno regionale al nucleo familiare in base al numero di figli, si espongono i seguenti dati suddivisi per Provincia.

PROVINCIA DI TRENTO

ANNO	IMPORTI	NUMERO di FIGLI								TOTALE
		1	2	3	4	5	6	7	8	
2015	€ 35.307.590,96	5300	18434	3622	691	126	28	9	5	28215

cittadinanza

IT	3932	14989	2673	456	79	19	8	4	22160
EU	413	784	86	12	1	1	0	1	1298
EX	956	2661	862	223	46	8	1	0	4757

2016	€ 35.912.050,93	5350	18595	3737	658	143	23	12	4	28522
------	-----------------	------	-------	------	-----	-----	----	----	---	-------

cittadinanza

IT	4073	15294	2826	446	89	15	12	4	22759
EU	395	818	88	13	3	0	0	0	1317
EX	882	2483	823	199	51	8	0	0	4446

PROVINCIA DI BOLZANO

ANNO	IMPORTI	NUMERO di FIGLI								TOTALE
		1	2	3	4	5	6	7	8+	
2015	€ 35.903.359,37	8.449	14.208	4.361	887	147	28	7	5	28.092

cittadinanza

IT	6.667	12.054	3.566	678	108	18	4	5	23.097
EU	728	399	81	13	1	0	0	0	1.222
EX	1.054	1.755	714	196	38	10	3	0	3.770

2016	€ 35.461.573,63	8.547	14.161	4.304	879	140	20	8	4	28.063
------	-----------------	-------	--------	-------	-----	-----	----	---	---	--------

cittadinanza

IT	7.086	11.936	3.449	643	99	12	5	4	23.234
EU	289	413	81	16	-	-	-	-	799
EX	1.172	1.812	774	220	41	8	3	-	4.030

dott.ssa Violetta Plotegher
Firmato digitalmente

Questo documento, se trasmesso in forma cartacea, costituisce copia dell'originale informatico firmato digitalmente, valido a tutti gli effetti di legge, predisposto e conservato presso questa Amministrazione (D.Lgs 82/05). L'indicazione del nome del firmatario sostituisce la sua firma autografa (art. 3 D. Lgs. 39/93).

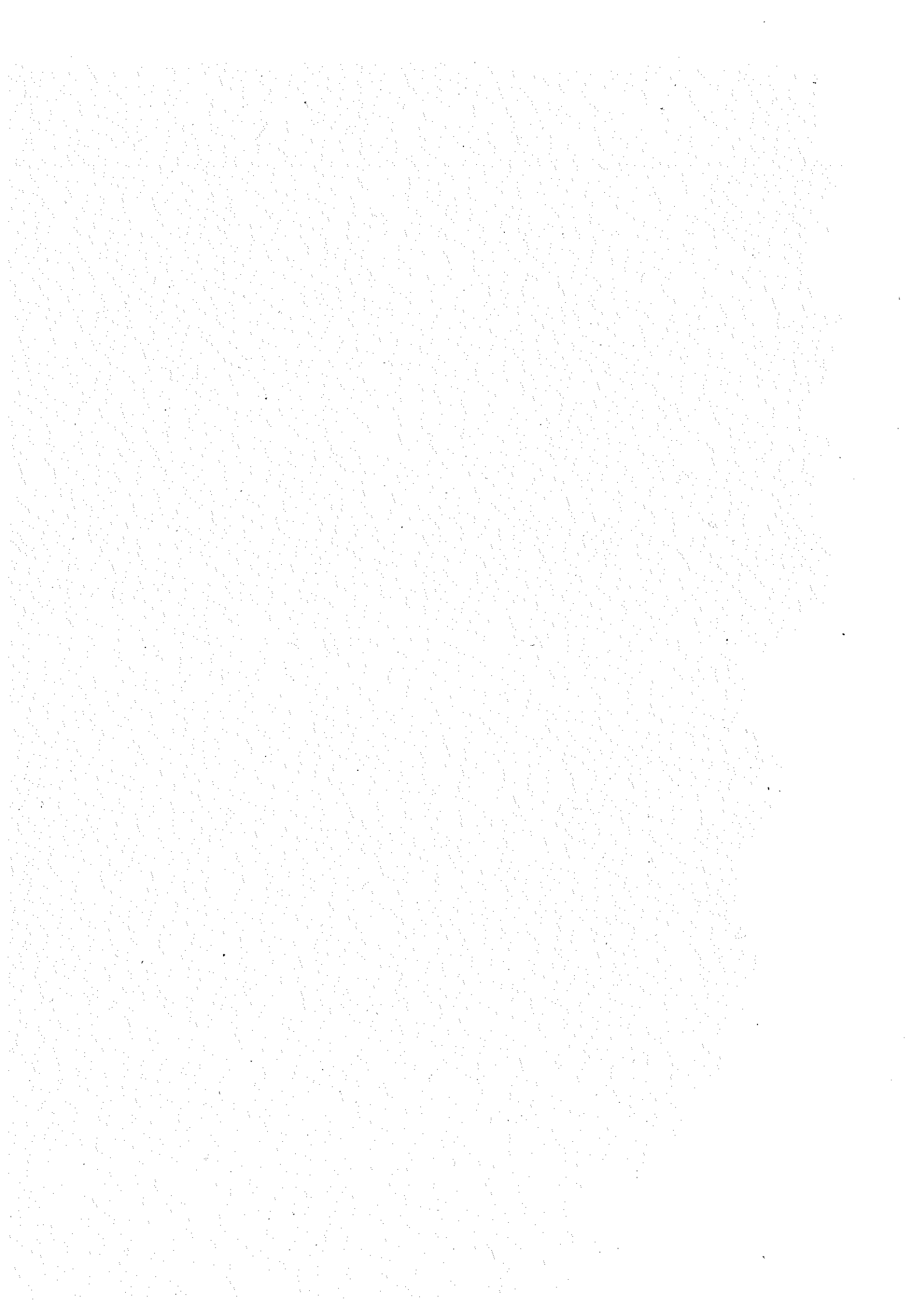



REGIONE AUTONOMA TRENINO-ALTO ADIGE/SÜDTIROL
AUTONOME REGION TRENINO-SÜDTIROL
REGION AUTONOMA TRENIN-SÜDTIROL

Dott.ssa Violetta Plotegher

*Assessora alla previdenza e all'ordinamento delle APSP
Assessorin für Vorsorge und für die Ordnung der ÖBPB
Assessura per la previdenza y l'ordinament dles APSP*

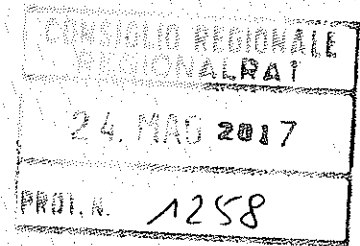

Trient, den 24 Mai 2017

Herrn
Walter Blaas
Regionalratsabgeordneter
Regionalratsfraktion „Die Freiheitlichen“
Crispistraße 6
39100 Bozen

u. z. K.

Herrn
Dr. Thomas Widmann
Präsident des Regionalrats
Piazza Dante 16
38122 TRIENT

Herrn
Dr. Arno Kompatscher
Präsident der Autonomen Region Trentino-Südtirol
Via Gazzoletti 2

38122 TRIENT

Betreff: Antwort auf die Anfrage Nr. 241/XV

In Beantwortung der oben genannten Anfrage, in der Bezug nehmend auf Punkt 3) der Anfrage Nr. 231/XV um die Angabe der Staatsbürgerschaft der Familiengeldbezieher mit Aufschlüsselung nach der Kinderanzahl gebeten wurde, werden folgende, auf die jeweilige Provinz bezogene Angaben mitgeteilt:

PROVINZ TRIENT

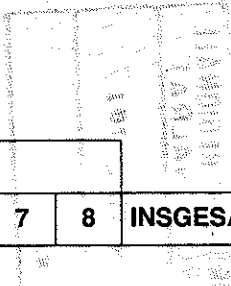

JAHR	BETRÄGE	ANZAHL DER KINDER								INSGESAMT
		1	2	3	4	5	6	7	8	
2015	€ 35.307.590,96	5300	18434	3622	691	126	28	9	5	28215

Staatsbürgerschaft

IT	3932	14989	2673	456	79	19	8	4	22160
EU	413	784	86	12	1	1	0	1	1298
NICHT-EU	956	2661	862	223	46	8	1	0	4757

2016	€ 35.912.050,93	5350	18595	3737	658	143	23	12	4	28522
------	-----------------	------	-------	------	-----	-----	----	----	---	-------

Staatsbürgerschaft

IT	4073	15294	2826	446	89	15	12	4	22759
EU	395	818	88	13	3	0	0	0	1317
NICHT-EU	882	2483	823	199	51	8	0	0	4446

PROVINZ BOZEN

JAHR	BETRÄGE	ANZAHL DER KINDER								INSGESAMT
		1	2	3	4	5	6	7	8+	
2015	€ 35.903.359,37	8.449	14.208	4.361	887	147	28	7	5	28.092

Staatsbürgerschaft

IT	6.667	12.054	3.566	678	108	18	4	5	23.097
EU	728	399	81	13	1	0	0	0	1.222
NICHT-EU	1.054	1.755	714	196	38	10	3	0	3.770

2016	€ 35.461.573,63	8.547	14.161	4.304	879	140	20	8	4	28.063
------	-----------------	-------	--------	-------	-----	-----	----	---	---	--------

Staatsbürgerschaft

IT	7.086	11.936	3.449	643	99	12	5	4	23.234
EU	289	413	81	16	-	-	-	-	799
NICHT-EU	1.172	1.812	774	220	41	8	3	-	4.030

Dr.ⁱⁿ Violetta Plotegher

digital signiert

Falls dieses Schreiben in Papierform übermittelt wird, stellt es die für alle gesetzlichen Wirkungen gültige Kopie des elektronischen digital signierten Originals dar, das von dieser Verwaltung erstellt und bei derselben aufbewahrt wird (GvD Nr. 82/2005). Die Angabe des Namens der unterzeichnenden Person ersetzt deren eigenhändige Unterschrift (Art. 3 des GvD Nr. 39/1993).

